

SITUACIÓN DEFICIENCIAS DETERMINADAS

PREVIO

DURANTE

POSTERIOR

DEPARTAMENTO:	San Marcos	MUNICIPIO:	San Miguel Ixtahuacán
NOMBRE DEL ESTABLECIMIENTO:	Escuela Oficial Rural Mixta	DIRECCIÓN DEL ESTABLECIMIENTO:	Caserío Chimbatz, Aldea Máquivil
CÓDIGO DEL ESTABLECIMIENTO:	12-05-0058-43	FECHA:	22/02/2024



Foto1: Fabricación e instalación de puertas de metal en baños.



Foto 2: Sustitución de piso o torta de concreto

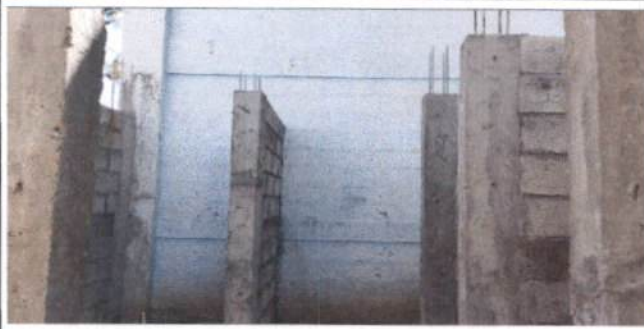

Foto 3: Reparación de planchas de concreto de patio.



Foto 4: Reparación demuro de Contención.



Foto 5: Reparación de bajadas de agua pluvial, tubo y caja de registro



Foto 6: Pintura en muros, interiores y exteriores

Observación: Si es necesario se pueden agregar hojas adicionales y actualizar el número de hojas.



Rebeca Livia Lucio Lopez
Firma y sello del Presidente de la OPF

[Signature]
Firma y Sello Director Centro Educativo



SITUACIÓN DEFICIENCIAS DETERMINADAS PREVIO DURANTE POSTERIOR

DEPARTAMENTO:	San Marcos	MUNICIPIO:	San Miguel Ixtahuacán
NOMBRE DEL ESTABLECIMIENTO:	Escuela Oficial Rural Mixta	DIRECCIÓN DEL ESTABLECIMIENTO:	Caserío Chimbatz, Aldea Máquivil
CÓDIGO DEL ESTABLECIMIENTO:	12-05-0058-43	FECHA:	22/02/2024



Foto7:Sustitución de estufa rural



Foto 8: Repello en muros y reparación de piso cerámico

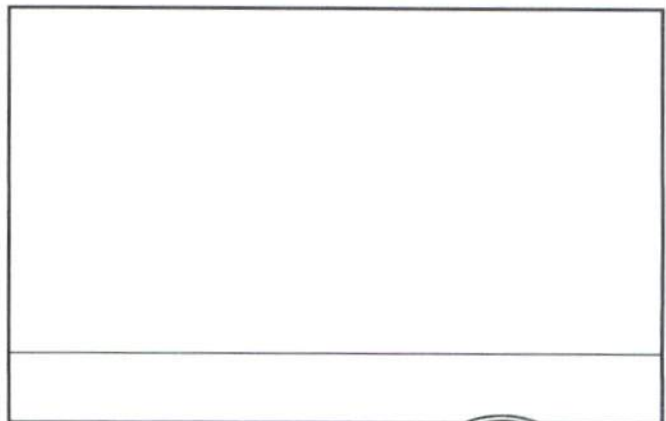
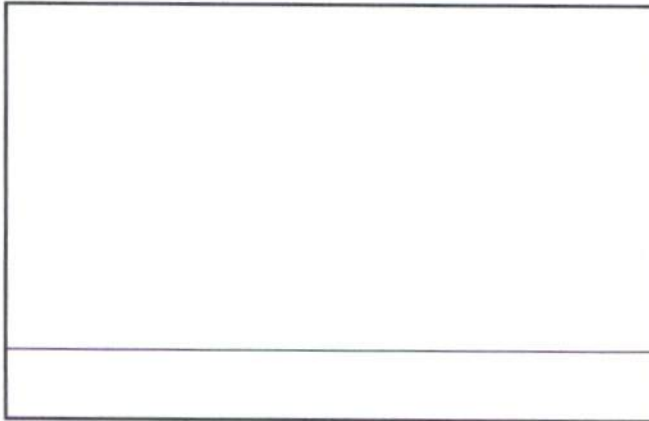
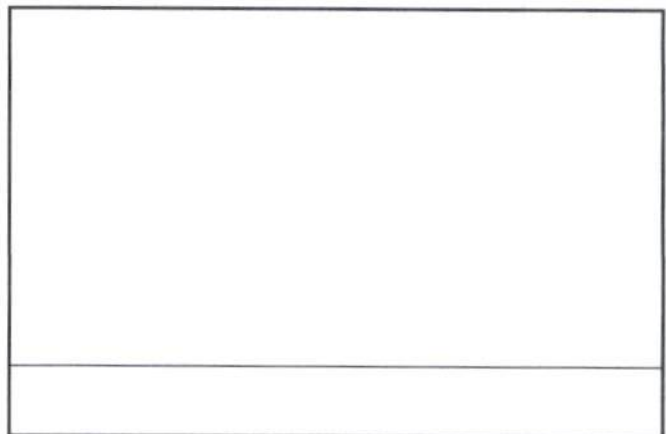
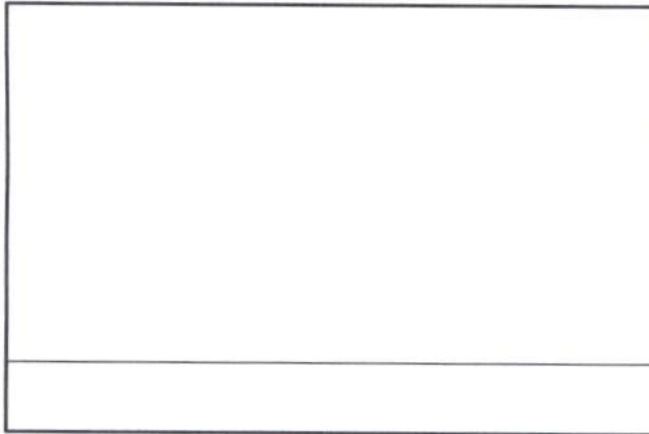

Observación: Si es necesario se pueden agregar hojas adicionales y actualizar el número de hojas.



Rebeca Livia Melio Lopez
 Firma y sello del Presidente de la OPE



[Signature]
 Firma y Sello Director Centro Educativo